FOTUR

fotur.es | La industria de la felicidad

MEMORIA PRIMER TRIMESTRE

ENERO - FEBRERO - MARZO

2026

ÍNDICE

01 Feria Internacional de Turismo: FITUR *Pag. 3*

02 Euro Club: Benidorm Fest *Pag. 15*

03 Festival Sonido de Valencia Remember de Les Arts *Pag. 19*

04 Día de la Felicidad *Pag. 44*

05 Dona Festival *Pag. 45*

Feria Internacional de Turismo: FITUR

01 FITUR: Información

Fecha: Del 21 al 25 de enero de 2026

Presentación oficial de FOTUR: Jueves 22 de enero, a las 16:30h

Lugar: 7A08 - Plaza de la Comunitat Valenciana- IFEMA Madrid





01 **FITUR:** Descripción

FOTUR (Federación de Ocio, Turismo, Juego, Actividades Recreativas e Industrias Afines de la Comunidad Valenciana) estuvo presente en la feria internacional de turismo FITUR 2026, celebrada del 21 al 25 de enero en IFEMA Madrid. La participación oficial se llevó a cabo el jueves 22 de enero, en el stand de la Comunidad Valenciana, con una presentación institucional a las 16:30h.

Durante el acto, se presentaron los destinos y municipios con los que colabora FOTUR, poniendo en valor el turismo, el ocio, la gastronomía, la cultura y las actividades recreativas como motores de atracción nacional e internacional. También se proyectó un vídeo resumen con las actividades desarrolladas durante 2025, y se presentó el cupón conmemorativo del Día Internacional de la Felicidad, en colaboración con la ONCE.

El acto fue abierto por Marian Cano, Consellera de Innovación, Industria, Comercio y Turismo, el cual también contó con la presencia de destacadas personalidades como Jose Manuel Camarero, Secretario Autonómico de Turismo; Israel Martínez, Director General de Turismo de la Comunidad Valenciana; Maribel Sáez, Directora General de comercio, artesanía y consumo de la CV; Tono Franco, Director general de Visit Valencia; Fede Fuster, Presidente de HOSBEC; Abel Martí y Ana Cantero, Alcalde y Concejala respectivamente del Ayuntamiento de la Pobla de Vallbona; Xavier Pascual, Director de Turisme Valencia; Jesús Carrobles, Concejal de Eventos y Festivales del Ayuntamiento de Benidorm; José Manuel Pichel, Delegado territorial de la ONCE; Victor Perez, Presidente de FOTUR; Juanjo Carbonell, Secretario General de Fotur; Joanvi Díaz, Presidente de Promfest y Juanjo Talaván y Miguel Torres, Representantes de BigSound.



01 **FITUR:** Difusión

La participación de FOTUR en FITUR 2026 contó con una amplia difusión y comunicación en redes sociales.

Se diseñó y distribuyó cartelería específica para promocionar el acto, en formato digital. Se contó con una invitación, diseño de historias y publicación.

La convocatoria y cobertura del evento se difundieron a través de las redes sociales oficiales de FOTUR antes, durante y después de la presentación, generando gran visibilidad y alcance.

Además, se elaboraron y enviaron notas de prensa a diversos medios de comunicación, que se hicieron eco del acto con publicaciones en prensa escrita, digital y televisiva.

Como cierre, se realizó un aftermovie del evento, disponible en el canal oficial de YouTube, que recoge los momentos más destacados de la participación en la feria.







01 **FITUR:** Difusión

REDES SOCIALES

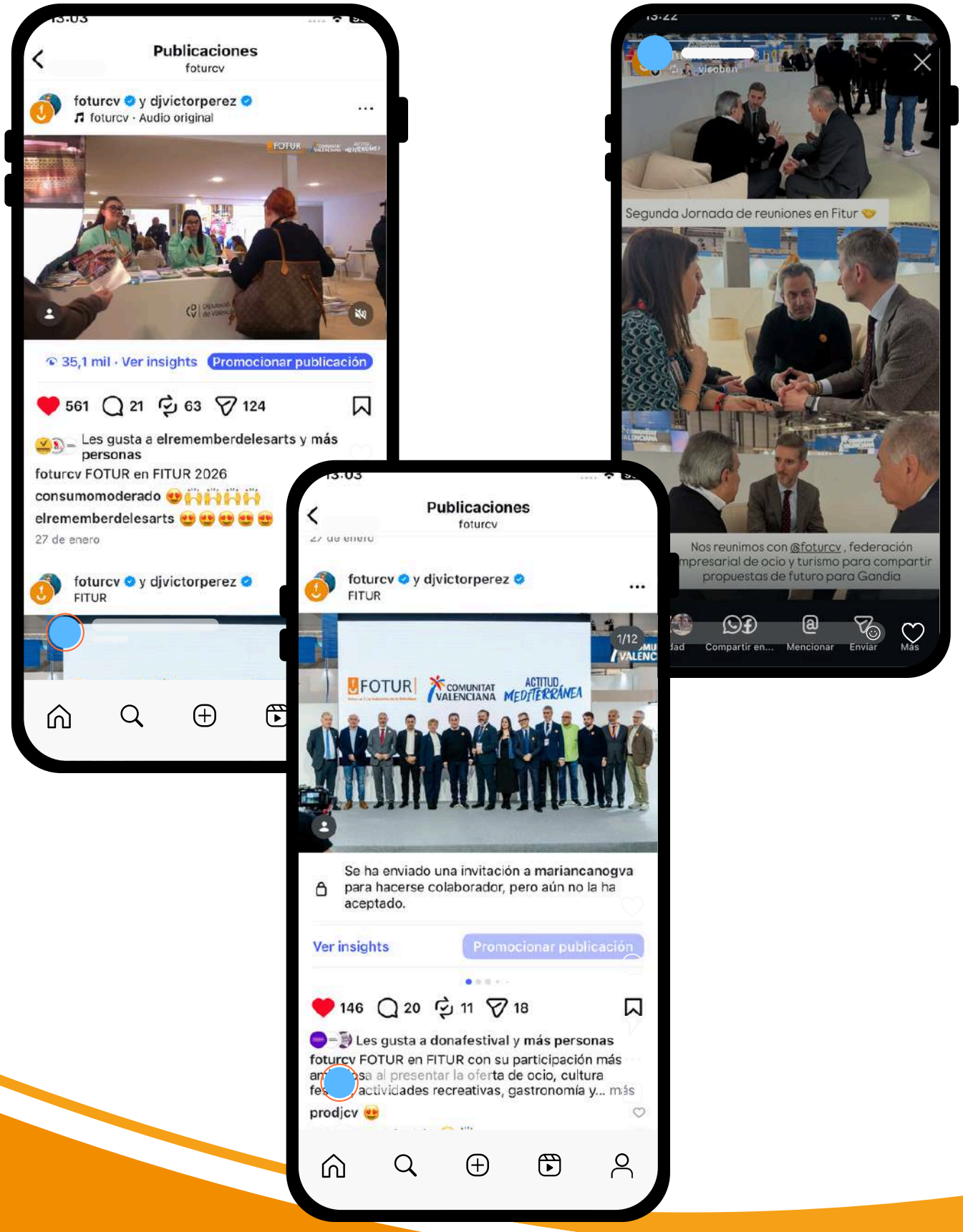

NOTA DE PRENSA PREVIA

13 DE ENERO DE 2026

FOTUR presenta en FITUR 2026 su participación más ambiciosa con una gran oferta de festivales y ocio valenciano

La federación celebrará una rueda de prensa el 22 de enero junto a PROMFEST con la presencia de la consellera Marian Cano y representantes del sector.

La Federación de Ocio, Turismo, Juego, Actividades Recreativas e Industrias Afines de la Comunitat Valenciana (FOTUR) estará presente un año más en FITUR 2026, la Feria Internacional de Turismo que se celebrará en IFEMA Madrid, participando activamente junto a Turisme Comunitat Valenciana en la promoción del ocio, el turismo, las tradiciones culturales y festivas, la gastronomía y los festivales de la Comunitat Valenciana.

La edición de FITUR 2026 supondrá la participación más ambiciosa y de mayor proyección de todas las ediciones en las que FOTUR ha estado presente, consolidando su crecimiento continuo y poniendo en valor el peso del sector recreativo y cultural como motor turístico, económico y social de la Comunitat Valenciana.

GRAN PRESENTACIÓN Y RUEDA DE PRENSA
El jueves 22 de enero, a las 16:30 horas, en la plaza de la Comunitat Valenciana de IFEMA, FOTUR y PROMFEST ofrecerán una presentación ante medios y profesionales del sector en la que se proyectará un vídeo resumen con algunos de los mejores momentos de 2025, así como la agenda de eventos y festivales previstos para 2026.
El audiovisual y la posterior rueda de prensa contarán con la participación de representantes de los principales eventos, responsables de locales y promotores, así como artistas vinculados a la oferta recreativa y musical de la Comunitat Valenciana.

El acto contará con la presencia institucional de:
• Marian Cano, Consellera de Innovación, Industria, Comercio y Turismo de la Generalitat Valenciana
• José Manuel Camarero, Secretario autonómico de Turismo
• Israel Martínez, Director general de Turismo
• Victor Pérez, Presidente de FOTUR
Asimismo, participarán destacados representantes del sector como Joanvi Díez, presidente de Promfest; Juanjo Talaván, de Bigsound; y Miguel Torres, de Verbeneo de Museo y Bigsound, entre otros profesionales y promotores de referencia.

01 **FITUR:** Difusión

FESTIVALES, EVENTOS Y TRADICIÓN

Durante la presentación se pondrá en valor una amplia representación de festivales y actividades recreativas que conforman la oferta cultural y turística valenciana:

• Bigsound Festival
• Love to Rock
• Latin Fest Valencia y Benidorm
• Sonido de Valencia Remember de Les Arts • Dona Festival junto a Visit València
• Verbeneo de Museo
• Homenaje a la Ruta Valencia y Benidorm con Vicente Ferrer • Tardeos remember yTardeo Remember Xeraco
• Poblafest

También tendrán protagonismo eventos tradicionales y de identidad cultural como la Passejà de los Clavarios de Sant Onofre, declarada de interés turístico autonómico, que contará con una edición especial este año, y acciones de gran acogida popular como la naranjada y horchatada realizadas junto a la Diputació de València.

INICIATIVAS SOCIALES Y RECONOCIMIENTOS

FOTUR destacará igualmente iniciativas de carácter social y promocional como la celebración del Día de la Felicidad junto a la ONCE y el Ayuntamiento de València, la Gala del Día Mundial del Turismo y los Premios FOTUR, que se han consolidado como una cita de referencia para medios de comunicación y personalidades del sector turístico, cultural y recreativo.

Además, en la rueda de prensa se pondrá en valor la colaboración con el IVAJ y se dará a conocer las ventajas y descuentos del Carnet Jove que tendrán los locales de ocio y actividades recreativas asociados a FOTUR, reforzando el compromiso con la juventud y el acceso a la cultura, el ocio responsable y la participación social.

Con su participación en FITUR 2026, FOTUR reafirma su compromiso con la promoción de la Comunitat Valenciana como un destino turístico diverso, innovador y de calidad, donde la cultura festiva, los festivales, la tradición, la sostenibilidad y la inclusión social forman parte esencial de una oferta única con proyección nacional e internacional.
Más información en www.fotur.es y en las redes sociales de FOTUR.

01 **FITUR:** Difusión

NOTA DE PRENSA POSTERIOR **23 DE ENERO DE 2026**

FOTUR presenta en la plaza de la Comunitat Valenciana de FITUR la oferta de ocio y festivales de la Comunidad Valenciana.

Se presentó la oferta de ocio y festivales de la Comunidad Valenciana en FITUR. El acto contó con la presencia de Marián Cano, Consellera de Innovación, Industria, Comercio y Turismo de la Generalitat Valenciana y con la presencia institucional de:

- Israel Martínez, Director general de Turismo
- José Manuel Camarero, Secretario autonómico de Turismo
- Maribel Sáez, Directora general de Comercio, Artesanía y Consumo
- Tono Franco, Director de Visit Valencia
- Victor Pérez, Presidente de FOTUR
- Juanjo Carbonell, Secretario general de FOTUR
- Jesús Carrobles Blanco, Concejal de festivales y grandes eventos de Benidorm
- Vicente Haba, Jefe de gabinete de Visit Valencia
- Vicente Sanchis, Director territorial de SGAE

Asimismo, participó Joanvi Díez, presidente de Promfest; Juanjo Talaván, de Bigsound y Verbeneo de Museo; Vicente Ferrer , Homenaje a la ruta, 90s & 2Mil; Alex Valmaña, Alegal; Sonido de Valencia Remember de Les Arts, Dona Festival, Tardeo Remember, Love to Rock, Latin Fest Valencia y Benidorm, Poblafest, Tardeo Xeraco entre otros profesionales y promotores de referencia.

También obtuvieron protagonismo eventos tradicionales y de identidad cultural como la Passejà de los Clavarios de Sant Onofre (Quart de Poblet) declarada de interés turístico autonómico, que contará con una edición especial este año, y acciones de gran acogida popular como la naranjada y horchatada realizadas junto a la Diputación de València.

También se presentó la Gala del Día Mundial del Turismo. Este año además se presentó la colaboración con el IVAJ donde se dieron a conocer las ventajas y descuentos del Carnet Jove que tendrán los locales de ocio y actividades recreativas asociados a FOTUR, reforzando el compromiso con la juventud y el acceso a la cultura, el ocio responsable y la participación social.

Entre otros que tienen ventajas en el carnet Jove:

- Arenal Sound
- Bigsound Festival
- FIB
- Latin Fest (Valencia y Benidorm)
- Love to Rock
- Sonido Valencia Remember de Les Arts
- Verbeneo de Museo
- Zevra Festival

Con su participación en FITUR 2026, FOTUR reafirma su compromiso con la promoción de la Comunitat Valenciana como un destino turístico diverso, innovador y de calidad, donde la cultura festiva, los festivales, la tradición, la sostenibilidad y la inclusión social forman parte esencial de una oferta única con proyección nacional e internacional.

FESTIVALES, EVENTOS Y TRADICIÓN

Durante la presentación se puso en valor una amplia representación de festivales y actividades recreativas que conforman la oferta cultural y turística valenciana:

- Bigsound Festival
- Dona Festival junto a Visit València
- Homenaje a la Ruta 90´s & 2 Mil Valencia y Benidorm con Vicente Ferrer
- Latin Fest Valencia y Benidorm
- Love to Rock
- Parque de Cabecera
- Poblafest
- Sonido de Valencia Remember de Les Arts
- Tardeos Remember, Tardeo Remember Xeraco, Pérgola
- Verbeneo de Museo

Enlace a la noticia en la página web













El Periódico de Aquí

Entrevista a Víctor Pérez, presidente de FOTUR

enlace a entrevista completa https://www.youtube.com/watch?v=a0mwBhXFeVc

01 **FITUR:** Cobertura mediática

ENLACES A NOTICIAS

Europa Press: https://www.europapress.es/turismo/fitur/noticia-generalitat-refuerza-fitur-politicas-juventud-igualdad-vinculadas-ocio-turismo-seguros-20260124125937.html
Levante EMV: https://www.levante-emv.com/ocio/2026/01/26/fotur-presenta-plaza-comunitat-valenciana-bc-126097727.html
Las Provincias: https://www.lasprovincias.es/content-local/fotur-presenta-en-fitur-2026-su-oferta-mas-ambiciosa-de-festivales-y-ocio-valenciano/
Valencia Plaza: https://valenciaplaza.com/valenciaplaza/empresas1/fotur-presenta-en-la-plaza-de-la-comunitat-de-fitur-la-oferta-de-ocio-y-festivales-de-autonomia
El Periódico de Aquí: https://www.elperiodicodeaqui.com/epda-noticias/video-fotur-reivindica-en-fitur-un-ocio-de-calidad-y-sostenible-durante-todo-el-ano/100003867
https://www.elperiodicodeaqui.com/epda-noticias/fotur-lleva-a-fitur-la-industria-de-la-felicidad-ocio-festivales-y-turismo-como-un-mismo-motor/100003719
7 Tele Valencia: https://7televalencia.com/fotur-festivales-comunitat-valenciana/
Gaceta del Turismo: https://gacetadelturismo.com/destinos/fotur-presenta-en-la-plaza-de-la-comunitat-valenciana-de-fitur-la-oferta-de-ocio-y-festivales-de-la-comunidad-valenciana/?_gl=1*1sgy517*_up*MQ..*_ga*MTM2NjA4MDAyMC4xNzY5NTMxOTg1*_ga_LHXXKS4HHJ*czE3Njk1MzE5ODQkbzEkZzAkdDE3Njk1MzE5ODQkajYwJGwwJGgw
https://gacetadelturismo.com/hoteles-y-eventos/eventos/fotur-presenta-en-fitur-2026-su-participacion-mas-ambiciosa-con-una-gran-oferta-de-festivales-y-ocio-valenciano-2/
Valencia Extra: https://www.valenciaextra.com/es/ocio/comunitat-valenciana-convierte-fitur-en-escaparate-musica-tradicion-ocio-con-sello-propio_581991_102.html
Valencia News: https://valencianews.es/comunidad-valenciana/fotur-presenta-en-fitur-la-oferta-de-ocio-y-festivales-de-la-comunitat-valenciana/
https://valencianews.es/comunidad-valenciana/generalitat-fitur-ocio-seguro-inclusivo-juventud-carnet-jove/
El Periodic: https://www.elperiodic.com/generalitat-reafirma-fitur-compromiso-generalitat-ocio-turismo-juvenil-responsable-inclusivo-seguro_1056613
Interdiario: https://interdiario.es/2026/01/26/fotur-presenta-en-la-plaza-de-la-comunitat-valenciana-de-fitur-la-oferta-de-ocio-y-festivales-de-la-comunidad-valenciana/
Alicante al Día: https://alicantealdia.es/la-generalitat-refuerza-en-fitur-las-politicas-de-juventud-e-igualdad-vinculadas-a-un-ocio-y-turismo-seguros-inclusivos-y-con-ventajas-para-la-juventud/

01 **FITUR:** Galería de imágenes









01 **FITUR:** Galería de imágenes











Euro Club: Benidorm Fest 2026

02 **EURO CLUB:** Benidorm Fest

Fecha: 7-14 de febrero

Lugar: Auditorio Julio Iglesias, Benidorm





02 **EURO CLUB:** Descripción

Del 7 al 14 de febrero, la ciudad de Benidorm acogió una nueva edición del Benidorm Fest, certamen musical organizado por RTVE para seleccionar la candidatura española a Eurovisión y que se ha consolidado como un evento de gran proyección nacional e internacional.

Durante estos días, el presidente de FOTUR, Víctor Pérez, asistió a diversas actividades institucionales y profesionales, reforzando la presencia de la federación en un evento clave para el sector del ocio, la música y el turismo.

Asimismo, FOTUR participó en la organización del Euro Club, espacio complementario con actuaciones en directo y sesiones de DJ que se convirtió en punto de encuentro para asistentes, artistas y público general, contribuyendo a dinamizar la oferta cultural de la ciudad durante el certamen.



02 **EURO CLUB:** Cartelería









02 **EURO CLUB:** Galería de imágenes







Festival Sonido de Valencia Remember de Les Arts

03 SONIDO DE VALENCIA REMEMBER DE LES ARTS

Fecha:
Sábado 28 febrero 2026

Horario:
Desde las 16h hasta la 01:00h

Lugar:
Ciudad de las Artes y las Ciencias





03 **Sonido de Valencia Remember de Les Arts:** Descripción

El festival Sonido de Valencia Remember de Les Arts celebró su edición de 2026 el **sábado 28 de febrero en la Ciutat de les Arts i les Ciències de València**, consolidándose como una de las citas musicales más relevantes del calendario previo a las Fallas.

Este evento, dedicado al sonido remember y a la cultura musical valenciana de los años 90 y 2000, volvió a reunir a miles de asistentes en un entorno emblemático con el objetivo de revivir la época dorada de las míticas salas de la Ruta.

La jornada comenzó a las 16:00 horas y se desarrolló de forma ininterrumpida durante la tarde y la noche en un espacio cubierto pero al aire libre, lo que permitió disfrutar del evento con total normalidad independientemente de las condiciones meteorológicas. El cartel reunió a los DJs más representativos de aquella época, vinculados a salas históricas como The Face, A.C.T.V., Espiral, Chocolate, Puzzle, Spook, Heaven y Bananas, ofreciendo sesiones que recrearon fielmente el sonido original que convirtió a la Comunitat Valenciana en un referente internacional del ocio musical.

La producción técnica del festival destacó por su alto nivel, con un sistema de sonido de gran potencia, iluminación dinámica y elementos visuales que contribuyeron a generar una atmósfera inmersiva y nostálgica. El ambiente fue festivo y transversal, con público de distintas generaciones.

Asimismo, el evento contó con servicios complementarios orientados a mejorar la experiencia de los asistentes, como zonas gastronómicas, barras, guardarropía y merchandising oficial. La organización fomentó el uso del transporte público para facilitar los desplazamientos y garantizar la seguridad de los asistentes.

Con esta edición, Sonido de Valencia Remember de Les Arts reafirma su consolidación como evento de referencia dentro de la programación cultural y festiva de la ciudad, contribuyendo a preservar y difundir el legado musical valenciano y a reforzar su proyección como destino de grandes eventos musicales.



03 **Sonido de Valencia Remember de Les Arts:** Descripción

Evento sostenible

Sonido de Valencia – Remember de Les Arts incorporó medidas orientadas a favorecer un modelo de evento más sostenible y comprometido con el medio ambiente. Entre las acciones implementadas destacó la utilización de paneles solares como fuente de energía durante el desarrollo del evento, contribuyendo al uso de energías renovables y a la reducción del impacto ambiental.

Con estas acciones, se refleja el compromiso de Fotur con la sostenibilidad y con la incorporación de elementos respetuosas con el entorno.





Identificacion Staff

Como parte de las acciones de imagen y promoción de Sonido de Valencia - Remember de Les Arts, se utilizaron camisetas identificativas para el personal. Además, estas camisetas actuaron como soporte de publicidad y visibilidad en otros eventos para reforzar la presencia de la marca y dar a conocer la fecha en la que se realiza el evento.



03 **Sonido de Valencia Remember de Les Arts:** Difusión

La difusión del festival Sonido de Valencia Remember de Les Arts 2026 se apoyó en una estrategia integral de comunicación multicanal orientada a maximizar su alcance y visibilidad tanto a nivel local como autonómico. La campaña combinó acciones en medios tradicionales, soportes exteriores y marketing digital, garantizando una presencia continuada del evento en los principales puntos de contacto con el público objetivo.

En el ámbito de la publicidad exterior, se desplegó una red de soportes que incluyó mupis en estaciones de Metrovalencia, cartelería en vía pública y circuitos urbanos de alta visibilidad, así como soportes móviles mediante camiones publicitarios que recorrieron distintas zonas del área metropolitana. Estas acciones permitieron reforzar la notoriedad del festival en espacios de gran tránsito peatonal y de movilidad diaria.

Asimismo se desarrolló una campaña en medios radiofónicos mediante la emisión de cuñas publicitarias, contribuyendo a amplificar el mensaje y a alcanzar audiencias diversas en distintos horarios.

En cuanto a marketing digital, la estrategia se centró en redes sociales y plataformas online, con contenidos específicos diseñados para promover la venta anticipada y generar interacción con el público. Se realizaron campañas segmentadas en redes sociales, publicaciones orgánicas, material audiovisual promocional y difusión a través de páginas web y canales propios del evento, logrando un alto nivel de impacto y difusión.

En conjunto, la combinación de soportes offline y online permitió consolidar una campaña de promoción eficaz, contribuyendo de manera significativa al éxito de convocatoria del evento y a su posicionamiento como una de las citas musicales más destacadas del calendario previo a las Fallas.



03 **Sonido de Valencia Remember de Les Arts:** Cartelería









03 **Sonido de Valencia Remember de Les Arts:** Cartelería





03 **Sonido de Valencia Remember de Les Arts:** Cartelería



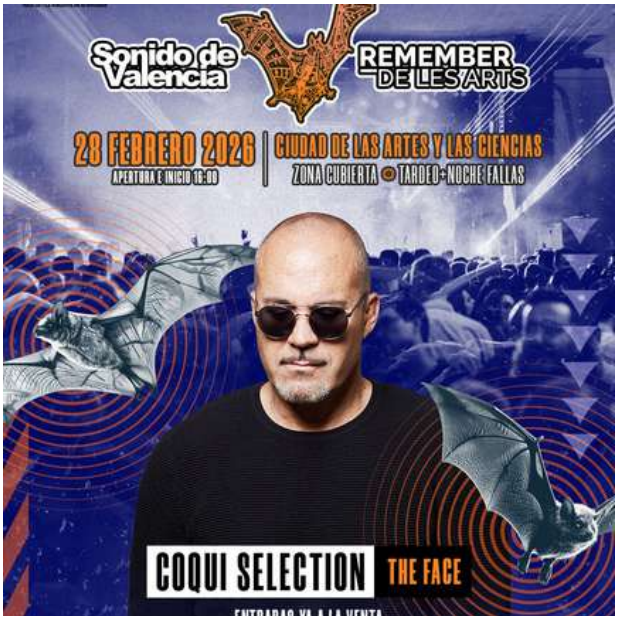









FOTUR
fotur.es | La industria de la felicidad

03 **Sonido de Valencia Remember de Les Arts:** Cartelería

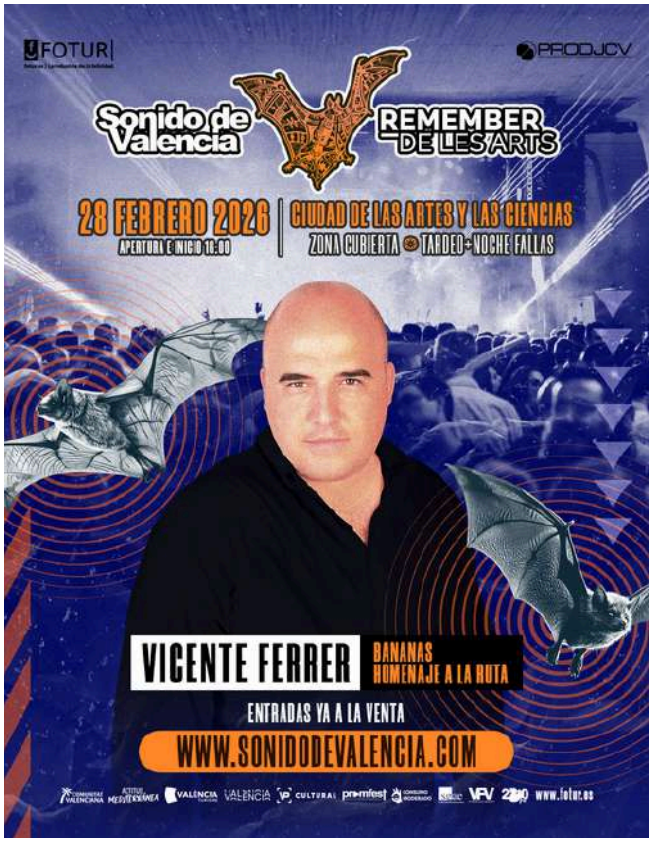







03 **Sonido de Valencia Remember de Les Arts:** Publicidad en medios

Como parte de la estrategia de marketing y comunicación, la promoción del festival contó con campañas de publicidad online por medios de ads y banners en medios. Además, contó con publicidad exterior, mediante diferentes soportes ubicados en puntos estratégicos de la ciudad y espacios de gran visibilidad.

Estas acciones permitieron ampliar el alcance del evento y reforzar su notoriedad.



4 GPS FESTIVALES

LAS PROVINCIAS

TUMU Festival, Llíria se entrega al asombro

'The Wonder Show' convertirá la Ciutat de la Música en el gran escenario los días 1 y 2 de mayo

GPS

Escenario de TUMU Festival en la edición pasada. GPS

Sonido de Valencia: el remember que abre las Fallas en Les Arts este sábado

La Ciudad de las Artes y las Ciencias acoge la cita más esperada por los amantes de la Ruta

GPS

Una edición anterior de Sonido Valencia en Les Arts. GPS



La música, el mejor divulgador cultural

FOTUR muestra su compromiso con la juventud otro año más



mblemáticos del calendario
iles de personas se concentrarán
acto que inaugura oficialmente
nen Prades y Marta Mercader,
án el tradicional grito que da
falleres, gent de tot el món, ja





ValènciaExtra.

Penya-roja: nuevo centro de salud

El Ayuntamiento de Valencia y la Conselleria de Sanidad han acordado la construcción del Centro de Salud de Penya-roja, con una inversión de 8,5 millones. El nuevo equipamiento se construirá sobre una parcela municipal de más 2.000 m² y **cubrirá la asistencia de más de 12.000 vecinos del distrito de Camins al Grau**, con **8 consultas de medicina y 3 de pediatría**, entre otros servicios.

Además, se prevé que el próximo mes de marzo comiencen las obras de **rehabilitación de la Alquería del Tenis**, que se transformará en un centro cívico; mientras que se continúan dando pasos para la ejecución del Parque 3

03 **Sonido de Valencia Remember de Les Arts:** Publicidad Exterior











03 Sonido de Valencia Remember de Les Arts:
Redes Sociales

INSTAGRAM:
@elrememberdelesarts



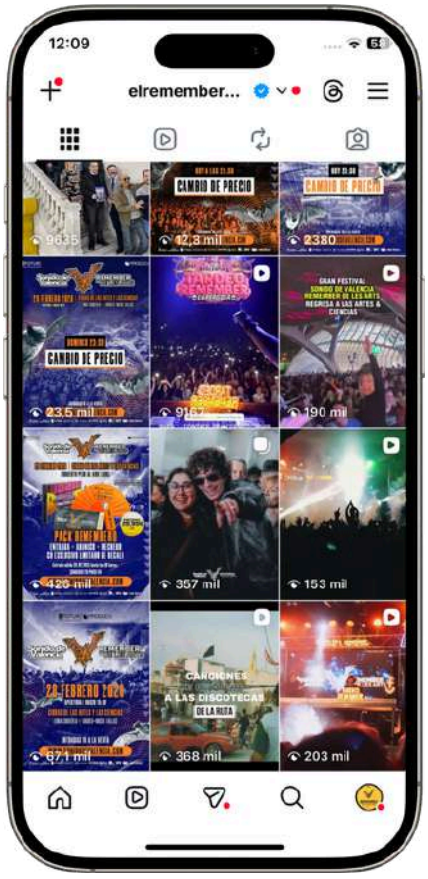

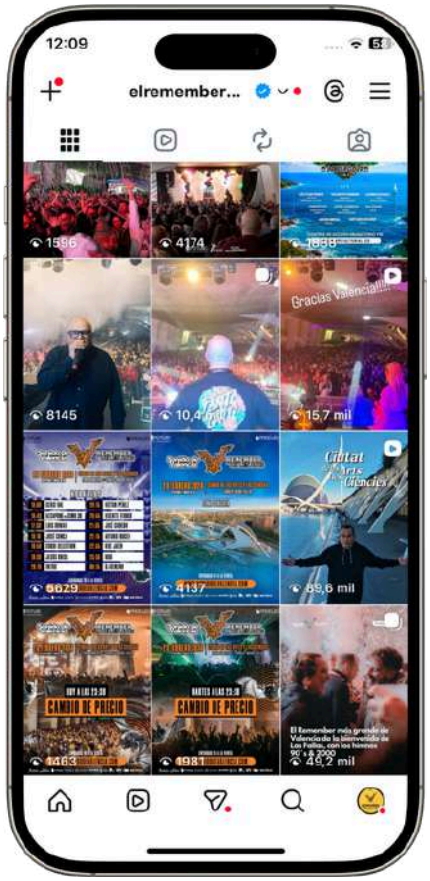

FOTUR
fotur.es | La industria de la felicidad

03 Sonido de Valencia Remember de Les Arts:
Redes Sociales

FACEBOOK:
Remember de Les Arts





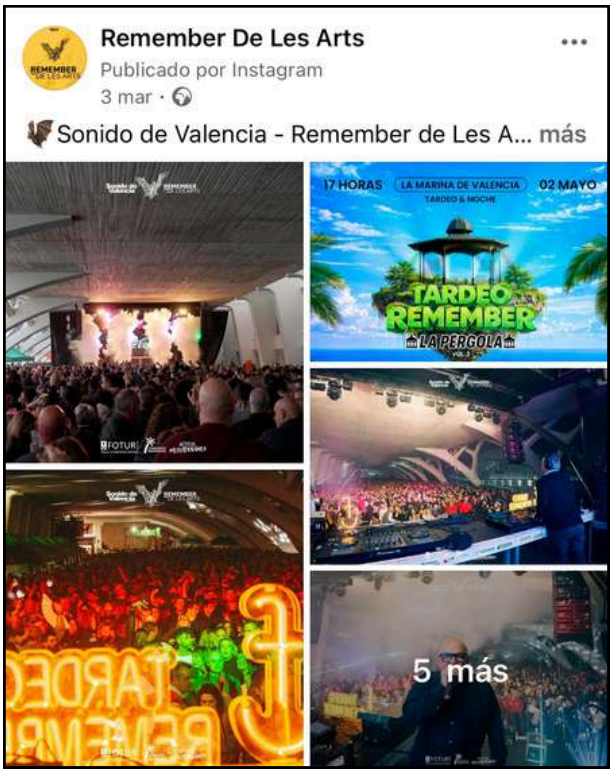



03 Sonido de Valencia Remember de Les Arts:
Redes Sociales

TIKTOK y “X”

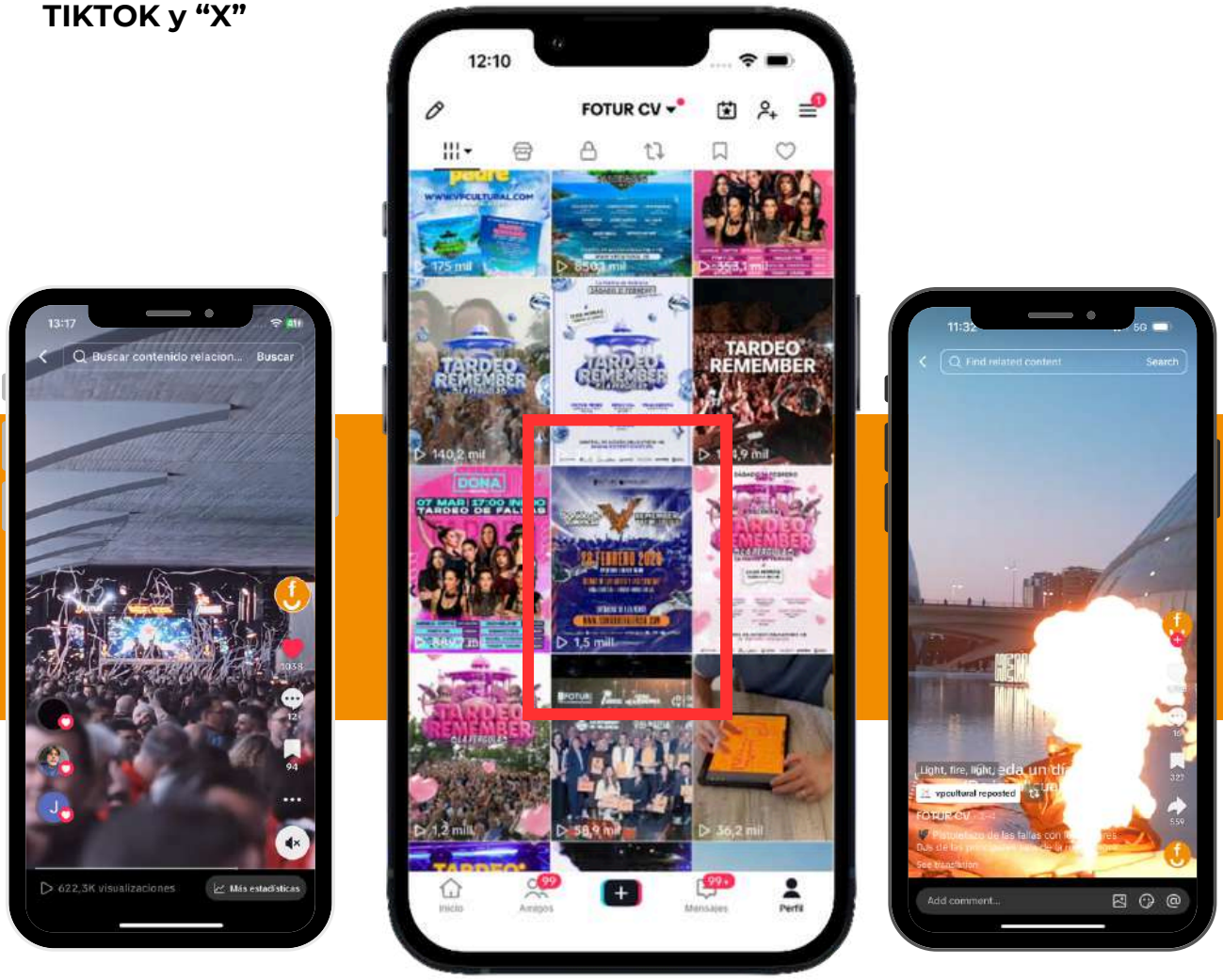

La campaña de Sonido de Valencia obtuvo una destacada repercusión en redes sociales. En TikTok, alcanzó **1,5 millones de visualizaciones**, mientras que el conjunto de publicaciones difundidas en el resto de redes sociales registró un alcance cercano a los 2 millones, reforzando notablemente la visibilidad y difusión del evento online.

YOUTUBE: AFTERMOVIE

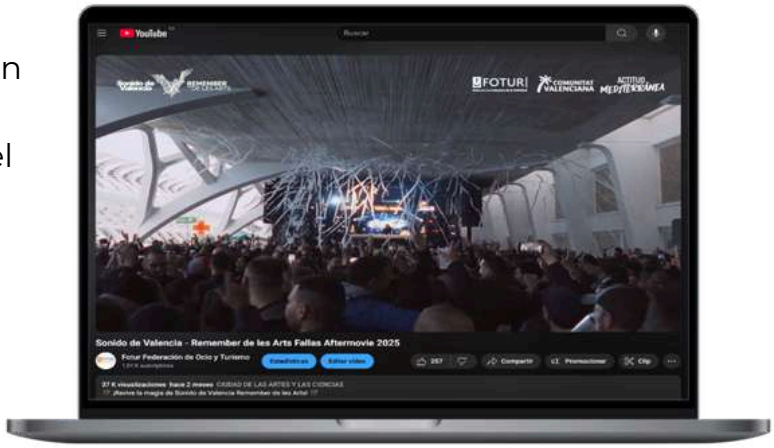

03 **Sonido de Valencia Remember de Les Arts:** Rueda de Prensa

El 16 de febrero de 2026 tuvo lugar la rueda de prensa para la presentación de la nueva edición de Sonido de Valencia Remember de Les Arts, en la sede de la Confederación Empresarial de la Comunitat Valenciana (CEV). El acto contó con la participación de Eva Blasco, presidenta de la CEV; Víctor Pérez, presidente de FOTUR; Israel Martínez, director de Turismo de la Comunitat Valenciana; y Juanjo Carbonell, secretario general de FOTUR.







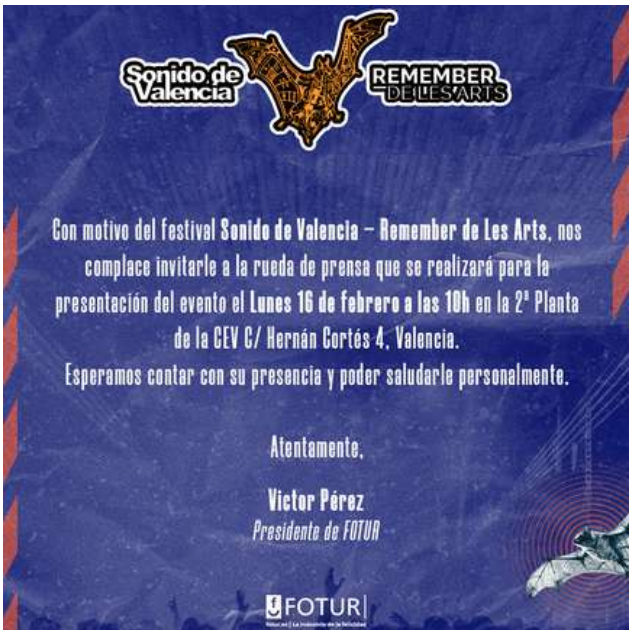

03 Sonido de Valencia Remember de Les Arts:
Nota de Prensa Rueda de Prensa

Sonido de Valencia Remember de Les Arts abrirá la temporada de festivales en la Comunitat Valenciana

El remember está más vivo que nunca

Valencia, 16 de febrero de 2026. — Esta mañana se ha celebrado en la CEV, la rueda de prensa de presentación de la **nueva edición de Sonido de Valencia Remember de Les Arts**, que se celebrará el próximo **sábado 28 de febrero** en la zona cubierta al aire libre de la **Ciutat de les Arts i les Ciències**, lo cual permitirá disfrutar del festival en condiciones cómodas y seguras independientemente de la climatología.

El evento, cuya apertura está prevista a partir de las **16:00 horas, se desarrollará sin pausa durante la tarde y noche, durante todo el evento disfrutarás del *prime time*.** El recinto contará con una amplia oferta de servicios, incluyendo zonas de barras, espacio gastronómico y merchandising oficial.

En el acto han participado **Eva Blasco**, presidenta de la CEV; **Víctor Pérez**, presidente de FOTUR; **Israel Martínez**, director de Turismo de la Comunitat Valenciana; y **Juanjo Carbonell**, secretario general de FOTUR.

Durante su intervención, Víctor Pérez subrayó el valor cultural y social del festival:

"Sonido de Valencia Remember de Les Arts no es solo un evento musical, es una experiencia intergeneracional que une a distintas generaciones a través de la música y la nostalgia".

Asimismo, destacó la relevancia económica del encuentro, señalando que "el 99% de las empresas presentes en el evento son de la Comunitat Valenciana", poniendo en valor su impacto en el tejido empresarial local.

El cartel reunirá a **14 DJs históricos del sonido remember valenciano**, entre ellos Víctor Pérez (The Face / Homenaje a la Ruta), Vicente Ferrer (Bananas / Homenaje a la Ruta), Arturo Roger (A.C.T.V.), Coqui Selection (The Face), DJ Veneno (Espiral), José Conca (Chocolate), Jesús Brisa (Espiral), Luis Bonias (Puzzle / Spook), Rodi (The Face), Ximo 3D (Heaven), Alcapone (Heaven), Sergi Val (Tardeo Remember / Remember de Les Arts), José Cabedo (Límite Local) y Kike Jaén (N.O.D.), además de una sesión especial "The Face by Caco".

03 **Sonido de Valencia Remember de Les Arts:**
Nota de Prensa Rueda de Prensa

Como novedad, el presidente de FOTUR anunció la próxima emisión de un cupón de la ONCE dedicado al festival, con cinco millones de unidades distribuidas en toda España, llevando la imagen del evento a nivel nacional.

"Desde Valencia para toda España. Somos industria, turismo, economía y cultura", afirmó.

Por su parte, Eva Blasco agradeció la labor de FOTUR dentro de la organización empresarial:

"Tengo que felicitar a FOTUR por su iniciativa y dedicación al sector empresarial".

Desde el ámbito turístico, Israel Martínez destacó la importancia de este tipo de eventos para la promoción del destino:

"La Comunitat Valenciana debe ser un referente en turismo de experiencias. Además del sol y playa, queremos que nos visiten por eventos únicos como este".

Tras estas ediciones, Sonido de Valencia Remember de Les Arts se consolida como uno de los encuentros musicales más representativos del calendario valenciano, combinando ocio, cultura musical e impacto turístico.

Colaboran:
FOTUR, Turisme Comunitat Valenciana, Actitud Mediterrània, Ayuntamiento de València, València Turisme, Visit València, Valencia Music City, Promfest, ProDJ, Consumo Moderado, VFV, SGAE y VPCultural.

Enlace a la noticia en la página web

03 Sonido de Valencia Remember de Les Arts:
Nota de Prensa

Sonido de Valencia Remember de Les Arts: la fecha más esperada llega este sábado 28 de febrero

Valencia, 25 de febrero de 2026. —-La Ciudad de las Artes y Ciencias acogerá el evento desde las 16:00 horas en un recinto **cubierto pero al aire libre. Por fin el evento que da el pistoletazo a las fallas**, permitiendo disfrutar durante toda la tarde y la noche de una jornada musical sin interrupciones para vivir una experiencia inolvidable.

El festival reunirá en una misma cabina a los DJs más emblemáticos de las salas históricas de la Ruta, ofreciendo una experiencia única para los seguidores de este estilo musical. Cada edición congrega a miles de auténticos rememberos que llegan no solo de la Comunitat Valenciana, sino de distintos puntos de España, consolidándose como la celebración más importante del calendario musical previo a las fallas.

Servicios y accesibilidad
La organización ha preparado el recinto para ofrecer una experiencia cómoda y completa al público. El festival contará con: Guardarropía, Zona gastronómica, Barras y Merchandising oficial.

Producción y experiencia
El evento contará con animación, iluminación de última generación y sonido de alta calidad para recrear la atmósfera de la época dorada del remember, adaptado para ofrecer una experiencia inmersiva.

Aunque existe disponibilidad de aparcamiento en los alrededores, la administración recomienda el uso del transporte público. El recinto estará conectado mediante las líneas de EMT 23, 24, 25, 35 y 95, además de la Línea 10 de Metrovalencia.

Colaboran:
FOTUR, Turisme Comunitat Valenciana, Actitud Mediterrània, Ayuntamiento de València, València Turisme, Visit València, Valencia Music City, Promfest, ProDJ, Consumo Moderado, VFV, SGAE y VPCultural.

Más información en **www.fotur.es** y en redes sociales.

03 Sonido de Valencia Remember de Les Arts:
Nota de Prensa

Sonido de Valencia Remember de Les Arts, la edición más esperada llega el sábado 28 de febrero

Valencia se prepara para vivir una de las citas más emblemáticas del año con la llegada del festival **Sonido de Valencia Remember de Les Arts**, considerado el evento más importante y esperado del género *remember*. Un festival único que reúne, en un solo día y en una misma cabina, a los DJs que hicieron historia en las principales salas de la mítica Ruta, ofreciendo una experiencia irrepetible para los amantes de este sonido.

La cita tendrá lugar el **sábado 28 de febrero**, con **apertura de puertas e inicio a las 16:00H**, en la **Ciutat de les Arts i les Ciències de València**, en un espacio **cubierto pero al aire libre**, que permitirá disfrutar del evento **durante la tarde y la noche sin interrupciones**. Un auténtico **pistoletazo de salida a las Fallas 2026**.

Un festival que une generaciones
Sonido de Valencia Remember de Les Arts es mucho más que un evento musical, es un punto de encuentro donde **tres generaciones se reúnen para revivir los himnos que marcaron una época**. Padres e hijos comparten una velada mágica en la que la música trasciende el tiempo, combinando la esencia de siempre con la tecnología actual, en un entorno único y con la mejor banda sonora posible.
Este festival se ha convertido en una de las celebraciones más esperadas por los amantes del sonido remember, no solo de la Comunitat Valenciana, sino de **todo el país**, congregando a miles de personas para bailar, cantar y disfrutar como antes, con más ilusión que nunca.

Comodidad y servicios para una experiencia completa
Para garantizar la máxima comodidad del público, el evento contará con **servicio de guardarropía**, **zona gastronómica** con opciones para merendar o cenar sin perderse ningún momento del espectáculo, **barras** y **merchandising exclusivo** durante toda la jornada.
Aunque habrá disponibilidad de **parking en los alrededores**, se recomienda el uso del transporte público. El recinto estará conectado mediante las **líneas de autobús 23, 24, 25, 35 y 95**, así como la **línea 10 de metro**.

03 Sonido de Valencia Remember de Les Arts:
Nota de Prensa

Un cartel de lujo: la edición más completa hasta la fecha
La edición 2026 presenta uno de los carteles más completos y potentes de la historia del festival, con DJs legendarios de las salas más emblemáticas de la Ruta:

- Víctor Pérez (The Face / Homenaje a la Ruta)
- Vicente Ferrer (Bananas / Homenaje a la Ruta)
- Arturo Roger (A.C.T.V.)
- Coqui Selection (The Face)
- DJ Veneno (Espiral)
- José Conca (Chocolate)
- Jesús Brisa (Espiral)
- Luis Bonias (Puzzle / Spook)
- Rodi (The Face)
- Ximo 3D (Heaven)
- Alcapone (Heaven)
- Sergi Val (Tardeo Remember / Remember de Les Arts)
- José Cabedo (Límite Local)
- Kike Jaén (N.O.D.)

Además, habrá una sesión especial "The Face by Caco", con sus DJs residentes, junto al resto de salas principales de la Ruta, reforzando el carácter auténtico y original del evento.

Producción técnica y experiencia audiovisual
La producción técnica estará a la altura de las expectativas, con animación espectacular, iluminación de última generación y un sonido de alta calidad, recreando la atmósfera de la época dorada del remember y garantizando una experiencia envolvente y vibrante para todos los asistentes.
Entradas ya a la venta. Las entradas anticipadas, tanto generales como para la zona VIP, ya están disponibles a precio reducido en Enterticket.es (https://www.enterticket.es/eventos/sonido-de-valencia-remember-de-les-arts-r-2026-423183) y www.sonidodevalencia.es (https://www.sonidodevalencia.com/)

El mejor inicio para las Fallas 2026
Sonido de Valencia Remember de Les Arts refuerza su estatus como una de las fiestas más icónicas del calendario valenciano, rindiendo homenaje a la cultura musical de la Comunitat Valenciana y a todos aquellos que convirtieron la Ruta en un fenómeno inolvidable.
Colaboran:
FOTUR, Turisme Comunitat Valenciana, Actitud Mediterrània, Ayuntamiento de València, València Turisme, Visit València, Promfest, ProDJ, Consumo Moderado, VFV, SGAE y VPCultural.

Más información en www.fotur.es y en redes sociales.

03 Sonido de Valencia Remember de Les Arts:
Noticias en medios de comunicación

europapress

C. VALENCIANA

Sonido de Valencia Remember de Les Arts reúne a 14 DJ "históricos" en una experiencia "intergeneracional"

"Es un fenómeno que decían que iba a durar poco y aquí continúa", asegura el presidente de Fotur







LAS PROVINCIAS

Sonido de Valencia: el remember que abre las Fallas en Les Arts este sábado

La Ciudad de las Artes y las Ciencias acoge la cita más esperada por los amantes de la Ruta







Levante

Sonido de Valencia Remember de Les Arts arrancará los festivales valencianos en 2026

El cartel reunirá a 14 DJs históricos del sonido remember valenciano el próximo 28 de febrero en la Ciutat de les Arts i les Ciències





Durex Preservativo Placer, Con Punt Estrías, Extr

¿Ya nos sigues? Márcanos como medio preferente

LA RAZÓN

Comunidad Valenciana › Valencia

ESPAÑA ALICANTE CASTELLÓN VALENCIA ÚLTIMAS NOTICIAS

Sonido de Valencia Remember de Les Arts abrirá la temporada de festivales en la Comunitat Valenciana

La cita, que contará con catorce "dj's", tendrá lugar el 28 de febrero



Más leídas

1 Fútbol
Ibai Gómez: «Yo utilizaba Fairy para lavar platos y un día fui a casa de Marcos Llorente y vi que usaba productos ecológicos para eso»

2 Banderas
Colgar una bandera en el balcón no conlleva multas automáticas: sólo puede generar problemas si altera la fachada o vulnera normas comunitarias

3 Brasil
Un hombre sin hogar aprueba unas oposiciones con la nota más alta de su promoción tras estudiar cuatro meses en las mismas calles que llevaba habitando más de 15 años

4 Italia
Un alcalde ordena derribar un portón privado ilegal que bloqueaba el acceso a una playa pública: "El libre acceso al mar es inalienable"

valenciaplaza

+ Seguir en Google

El festival "Sonido de Valencia Remember de les Arts" regresa en 2026 con su edición más inmersiva

La Ciutat de les Arts i les Ciències acogerá el 28 de febrero un viaje único a la esencia musical de los años 90 y 2000





VIDEO / PLANAZOS Y EVENTOS

El gran festival «Sonido de Valencia Remember de Les Arts» vuelve con su edición más inmersiva

por ValenciaBonita — 26 febrero, 2026 en PLANAZOS Y EVENTOS — 0



elperiódic

VALENCIA | CULTURA Y ESPECTÁCULOS

Sonido de Valencia Remember de Les Arts: la fecha más esperada llega este sábado 28 de febrero

REDACCIÓN - 26/02/2026 | Actualizado el 27/02/2026 a las 15:04





FOTUR
fotur.es | La industria de la felicidad

03 Sonido de Valencia Remember de Les Arts: Enlaces a noticias

Las Provincias: https://www.lasprovincias.es/culturas/musica/viaje-pasado-arts-mejor-remember-retumba-valencia-20260228193622-nt.html

L**as Provincias:** https://www.lasprovincias.es/planes/sonido-valencia-remember-abre-fallas-arts-sabado-20260227233731-nt.html

La Razón: https://www.larazon.es/comunidad-valenciana/valencia/sonido-valencia-remember-les-arts-abrira-temporada-festivales-comunitat-valenciana_2026021669934192924 3cc133c4c1624.html

Levante: https://www.levante-emv.com/cultura/2026/02/16/sonido-valencia-remember-les-arts-festivales-comunitat-valenciana-126901957.html

Europapress: https://www.europapress.es/comunitat-valenciana/noticia-sonido-valencia-remember-les-arts-reune-14-dj-historicos-experiencia-intergeneracional-20260216174236.html

IVAJ Carnet Jove: https://ivaj.gva.es/va/-/sonido-de-val%C3%88ncia-remember-de-les-arts-1

El Periódico de Aquí: https://www.elperiodicodeaqui.com/epda-noticias/sonido-de-valencia-remember-de-les-arts-llega-este-sabado-28-de-febrero/100006316

Valencia Bonita: https://www.valenciabonita.es/2026/01/17/sonido-de-valencia-remenber-fallas-2026/

Valencia Plaza: https://valenciaplaza.com/valenciaplaza/tierra-de-empresas/el-festival-sonido-de-valencia-remember-de-les-arts-regresa-en-2026-con-su-edicion-mas-inmersiva

7 Tele Valencia: https://7televalencia.com/vuelve-sonido-valencia-remember-arts-fotur/

Valencia news: https://valencianews.es/tendencias/sonido-de-valencia-remember-de-les-arts-vuelve-con-una-edicion-intergeneracional/

Valencia Extra: https://www.valenciaextra.com/es/ocio/sonido-valencia-remember-arts-regresa-28-febrero_582705_102.html

El Periodic: https://www.elperiodic.com/valencia/sonido-valencia-remember-arts-fecha-esperada-llega-este-sabado-febrero_1062217

Hostelería en Valencia: https://www.hosteleriaenvalencia.com/Eventos?id=11808

03 **Sonido de Valencia Remember de Les Arts:**
Galería de imágenes


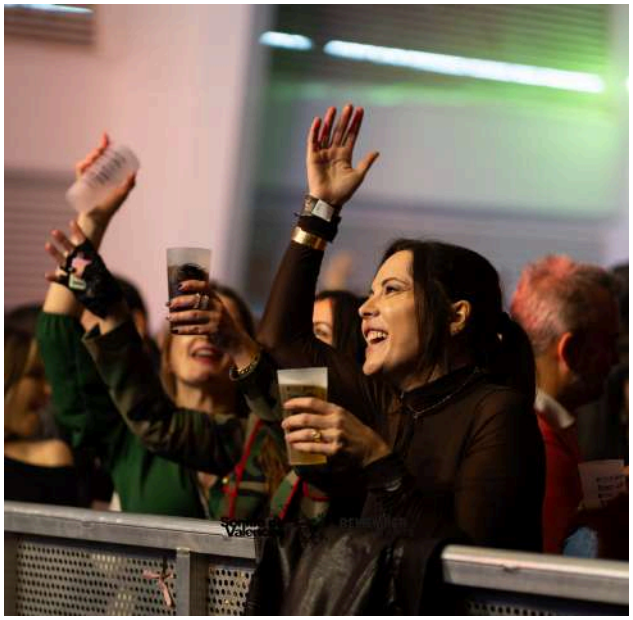
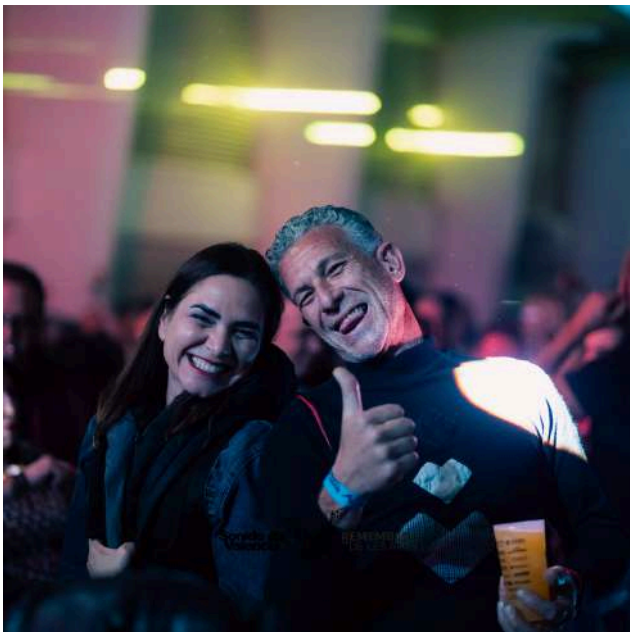




03 **Sonido de Valencia Remember de Les Arts:** Galería de imágenes









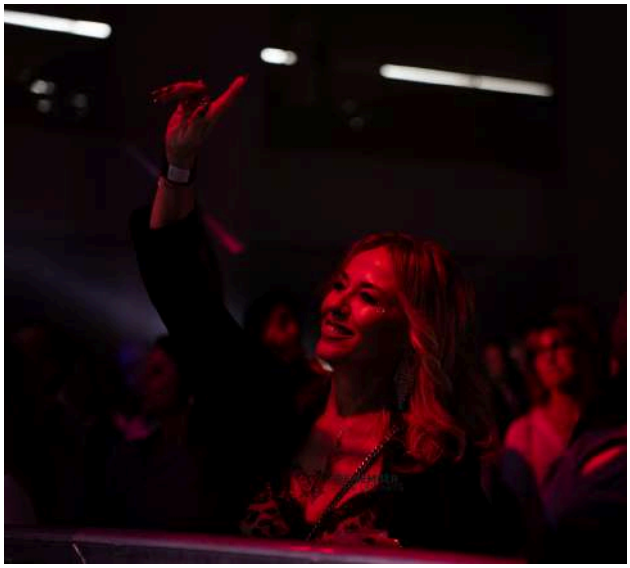



FOTUR
fotur.es | La industria de la felicidad

03 **Sonido de Valencia Remember de Les Arts:**
Galería de imágenes













03 **Sonido de Valencia Remember de Les Arts:**
Galería de imágenes











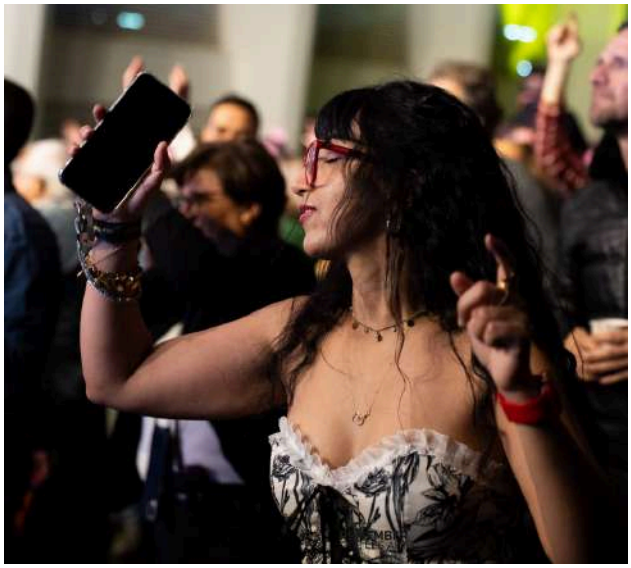

Día Internacional de la Felicidad

04 CELEBRACIÓN DEL DÍA INTERNACIONAL DE LA FELICIDAD

Con motivo del Día Internacional de la Felicidad, celebrado el 20 de marzo, desde nuestras redes sociales se desarrolló una acción de comunicación destinada a poner en valor la importancia del ocio, la música y los eventos como herramientas para fomentar el bienestar, la convivencia y las emociones positivas.

A través de las publicaciones nos permitió reforzar el compromiso de la entidad con la promoción de valores positivos, aumentando la interacción con la comunidad digital y a sensibilizar sobre la importancia de celebrar y compartir momentos que contribuyen a una sociedad más optimista e inclusiva.





Dona Festival

05 **Dona Festival:** Fecha, lugar y horarios



Fecha del evento:
Sábado 18 de abril de 2026
(Originalmente 07 de marzo, fecha aplazada por motivos meteorológicos)

Lugar:
Parque Central de Valencia (Zona Ruzafa)

Horario del evento:
Desde las 17:00 horas hasta las 22:00 horas.



FOTUR
fotur.es | La industria de la felicidad



Dona Festival Tardeo Electronic® se ha consolidado como un evento líder y pionero, convirtiéndose en un referente en la visibilización del talento femenino en la música. Una iniciativa que reivindica el reconocimiento de las mujeres artistas no solo en una fecha puntual, sino a lo largo de todo el año.

Es un evento que impulsa la carrera de artistas emergentes, especialmente de la Comunitat Valenciana, conectándolas con nuevos públicos y abriendo puertas a oportunidades profesionales reales. La presencia en el festival sirve como plataforma de lanzamiento para muchas de ellas, como ya ocurrió con Nebulosa, Gynebra y otras artistas que pasaron por nuestro escenario y hoy siguen creciendo en la escena musical.



Dona Festival Tardeo Electronic® se celebró el sábado 18 de abril, siendo así su edición más exitosa, hasta la fecha en en Parc Centra. El evento reunió a cientos de asistentes en una jornada que, de 17:00h a 22:30h, convirtió el espacio en un punto de encuentro para la música, la cultura y la visibilización del talento femenino en la escena electrónica.

El público en esta edición estuvo compuesto por personas de todas las edades a partir de los 18 años, tanto de ámbito local como nacional, además de turistas, reflejando el carácter inclusivo y atractivo del evento.











5.1 Galería fotográfica













5.1 Galería fotográfica







Artistas y disc-jockey participantes en el evento

El evento festivo cultural contó con un line-up íntegramente femenino, conformado por artistas de reconocido prestigio a nivel nacional e internacional, ofreciendo una propuesta musical diversa y de alta calidad.

Asimismo, contó con actuaciones en directo ofreciendo una experiencia única para disfrutar de la música en el Parc Central.



Jacheline

Jacheline, cantautora y compositora, ofreció una actuación en directo que destacó por su autenticidad y capacidad interpretativa. Su estilo personal aportó diversidad al cartel, combinando música en vivo con la esencia electrónica del festival.



Mireia Ortiz

Mireia Ortiz, conocida por su participación en el programa televisivo La Voz, aportó al festival una propuesta en directo cargada de sensibilidad y potencia vocal. Su actuación en vivo enriqueció la experiencia musical del evento.

Artistas disc-jockey participantes en el evento



Freyja (Marien Baker & Kristine Love)
Freyja es la fusión de dos almas creativas: Marien Baker y Kristine Love, DJs y productoras apasionadas por la música electrónica. Con una sólida trayectoria internacional, se encuentran de gira por algunos de los clubs más reconocidos del mundo, destacando por sus sets enérgicos y su capacidad para conectar con el público a través de una propuesta sonora innovadora y envolvente.



Steff
Steff es DJ y productora con una destacada trayectoria internacional, habiendo formado parte de los line-ups de algunos de los festivales, clubs y radios más prestigiosos de Colombia. Su propuesta musical combina calidad técnica y una cuidada selección sonora que la posiciona como una artista de gran proyección.



Inmaeyes
Inmaeyes es DJ residente de ProDJ y referente en el formato tardeo, consolidándose como una de las artistas habituales en la escena local. Su estilo versátil y su capacidad para adaptarse a diferentes públicos la convierten en una pieza clave dentro de la programación del festival.

Artistas disc-jockey participantes en el evento



Lau Minez
Lau Minez es una DJ consolidada dentro del circuito techno, siendo residente en algunos de los eventos más relevantes del panorama actual. Su sonido contundente y su presencia en cabina la posicionan como una de las artistas destacadas dentro de la escena electrónica.



Tamy Vars
Tamy Vars es DJ residente en algunos de los locales más destacados de la ciudad de Valencia. Su presencia constante en la escena local y su conexión con el público la convierten en una artista representativa del talento emergente y consolidado de la ciudad.

Raquel Cardona
Raquel Cardona es una DJ referente dentro de la música electrónica, reconocida por su trayectoria y por formar parte del grupo de artistas más destacadas del sector. Su estilo elegante y su técnica la sitúan como una de las figuras clave del line-up.



5.3 | Rueda de prensa en el Ayuntamiento de Valencia

Rueda de prensa de DONA FESTIVAL, 25 de febrero 2026

El día 25 de febrero de 2026 se realizó la rueda de prensa del Dona Festival en el Ayuntamiento de Valencia.

El acto contó con la participación de Paula Llobet, concejala de Turismo del Ayuntamiento de València; Víctor Pérez, presidente de FOTUR; y varias de las artistas del cartel, entre ellas la cantante Mireia Ortiz y la DJ y productora internacional Marien Baker, integrante de Freyja.

Durante la rueda de prensa se destacó el compromiso con la visibilidad del talento femenino en la música. Además, se ofrecieron detalles sobre la programación , novedades con la colaboración de sala Alegal y los servicios disponibles para los asistentes.





5.3 | Rueda de prensa en el Ayuntamiento de Valencia





5.3.1 | Noticias sobre la rueda de prensa


Levante

Dona Festival regresa como 'tardeo fallero' para "reivindicar" el talento femenino de DJs y cantantes en València


LAS PROVINCIAS

Planes

Dona Festival Tardeo Fallas reunirá en el Parc Central a multitud de artistas mujeres el 7 de marzo

El acto ha contado con la participación de Paula Llobet, concejala de Turismo del Ayuntamiento de València; Víctor Pérez, presidente de FOTUR; y varias de las artistas del cartel, entre ellas la cantante Mireia Ortiz y la DJ y productora internacional Marien Baker, integrante de Freyja


europa press

C. VALENCIANA

La música electrónica hecha por mujeres llega al Parque Central de València por el 8M y a través del Dona Festival

VALÈNCIA, 25 Feb. (EUROPA PRESS) -

La música electrónica hecha por mujeres llegará al Parque Central de València con motivo del 8M, Día Internacional de la Mujer, y a través del Dona Festival. Este evento, el primer festival de gran formato de este tipo integrado únicamente por mujeres, se desarrollará el sábado 7 de marzo, a


valenciaplaza

Dona festival tardeo fallas reunirá en el Parc Central a artistas femeninas el 7 de marzo


ValènciaExtra.

Música, igualdad y tardeo fallero: DONA Festival reivindica el papel de la mujer en la escena musical

Con entrada popular y after party hasta las 3:30h, el evento consolida su modelo de ocio responsable y cultural en la ciudad


Valencia

DÍA DE LA MUJER

DONA Festival Tardeo Fallas reunirá en el Parc Central a un cartel 100% femenino el próximo 7 de marzo

Paula Llobet ha puesto en valor la consolidación del festival dentro de la agenda cultural valenciana, calificándolo como "una cita imprescindible" que combina proyección artística e impacto social

Enlaces noticias de la rueda de prensa:

- **Levante:** https://www.levante-emv.com/cultura/2026/02/25/dones-festival-valencia-reivindicar-talento-femenino-127250766.html
- **Las Provincias:** https://www.lasprovincias.es/planes/dona-festival-tardeo-fallas-reunira-parc-central-20260227121511-nt.html
- **Valencia Extra:** https://www.valenciaextra.com/es/ocio/musica-igualdad-tardeo-fallero-dona-festival-reivindica-papel-mujer-en-escena-musical_583028_102.html
- **ES Diario:** https://www.esdiario.com/comunidad-valenciana/valencia/260225/180798/dona-festival-tardeo-fallas.html
- **Valencia Plaza:** https://valenciaplaza.com/valenciaplaza/tierra-de-empresas/dona-festival-tardeo-fallas-reunira-en-el-parc-central-a-artistas-femeninas-el-7-de-marzo
- **Europa Press:** https://www.europapress.es/comunitat-valenciana/noticia-musica-electronica-hecha-mujeres-llega-parque-central-valencia-8m-traves-dona-festival-20260225161719.html

5.4 | Cambio de fecha y evolución marca

La celebración del evento estaba prevista inicialmente para el día 7 de marzo de 2026 bajo el nombre de Dona Festival Tardeo de Fallas, al encontrarse enmarcado dentro del calendario y ambiente de las Fallas de Valencia. Sin embargo, debido a las previsiones meteorológicas adversas y con el objetivo de garantizar la seguridad de artistas, asistentes, trabajadores y colaboradores, la organización tomó la decisión de aplazar el festival al sábado 18 de abril de 2026.

A raíz de este cambio de fecha, y con el objetivo de reforzar la identidad del evento, mejorar su posicionamiento y diferenciar esta nueva edición de la propuesta inicialmente planteada, se decidió evolucionar la marca y adoptar la nueva denominación de **Dona Festival Tardeo Electronic®.** Este cambio permitió consolidar una imagen más alineada con la esencia musical y cultural del festival, centrada en la música electrónica y en la visibilización del talento femenino dentro de la escena artística.

La modificación fue comunicada a través de los canales oficiales, redes sociales, página web y medios colaboradores, manteniendo una comunicación constante y transparente con el público. La respuesta de los asistentes fue muy positiva, respaldando tanto la decisión del aplazamiento como la nueva identidad del festival. Gracias a ello, el evento pudo celebrarse finalmente en condiciones óptimas, consolidando una propuesta cultural innovadora y de referencia en la ciudad de Valencia.



5.5 | Publicidad y Marketing

Para la estrategia de publicidad y marketing del Dona Festival se desarrolló un plan de comunicación integral basado en acciones online y offline.

En el ámbito digital, se realizaron campañas de promoción a través de las redes sociales oficiales del festival y de las entidades colaboradoras, utilizando plataformas como Instagram, Facebook y TikTok para generar notoriedad, interacción y alcance. La estrategia incluyó publicaciones periódicas, diseños promocionales, vídeos de artistas, stories, reels y contenido audiovisual orientado a potenciar el engagement con el público objetivo antes, durante y después del evento.

INSTAGRAM:
@donafestival





FACEBOOK:
Dona Festival



5.5 | Publicidad y Marketing

TikTok fue una de las principales herramientas de promoción digital del Dona Festival. La campaña comenzó con la publicación de un primer vídeo anunciando el cartel artístico y mostrando las imágenes de las DJs participantes. Posteriormente, debido a las condiciones meteorológicas, se comunicó mediante un nuevo vídeo el cambio oficial de fecha al 18 de abril. A lo largo de las semanas previas al evento se publicaron distintos contenidos promocionales relacionados con el festival, incluyendo vídeos del ambiente esperado, presentación de artistas y un contenido específico anunciando como novedad el after party oficial en colaboración con la sala ALEGAL. Esta estrategia permitió generar interacción, mantener informado al público y aumentar el alcance del evento en redes sociales.

TIKTOK
@foturcv





En TikTok hemos tenido cerca de **1 millón de visualizaciones** en total

AFTERMOVIE 2026

YouTube se utilizó como plataforma audiovisual para reforzar la difusión y el posicionamiento del Dona Festival Tardeo Electronic®. Tras la celebración del evento, se publicó el aftermovie oficial 2026, un vídeo resumen que recoge algunos de los momentos más destacados de la jornada, las actuaciones de las artistas y el ambiente vivido en Parc Central. Este contenido permitió prolongar el impacto del festival en redes y generar material promocional para futuras ediciones.

YOUTUBE:
FOTURCV



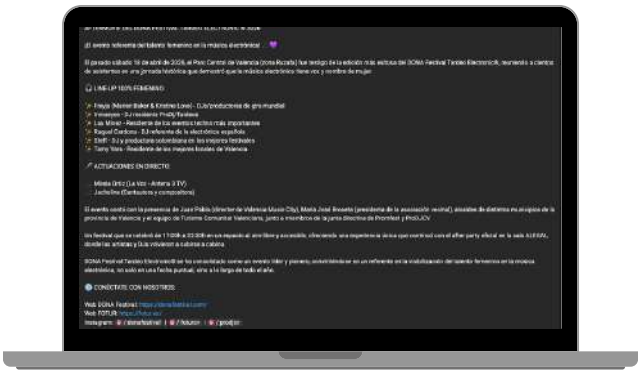

Asimismo, se impulsó la difusión mediante la página web oficial del festival, donde los asistentes pudieron consultar toda la información relativa al evento, programación, artistas, horarios, accesos y venta de entradas. La web se convirtió en uno de los principales canales de información y captación de público, facilitando además la compra anticipada de entradas.

PÁGINA WEB:
www.donafestival.com



Campaña de Mupis en metro: La campaña de publicidad en el metro se basó en mupis audiovisuales que permitió aumentar la visibilidad del festival en espacios públicos clave, llegando a un público amplio y diverso. Estas acciones reforzaron la presencia del evento en la ciudad y contribuyeron a posicionarlo como una propuesta cultural destacada.

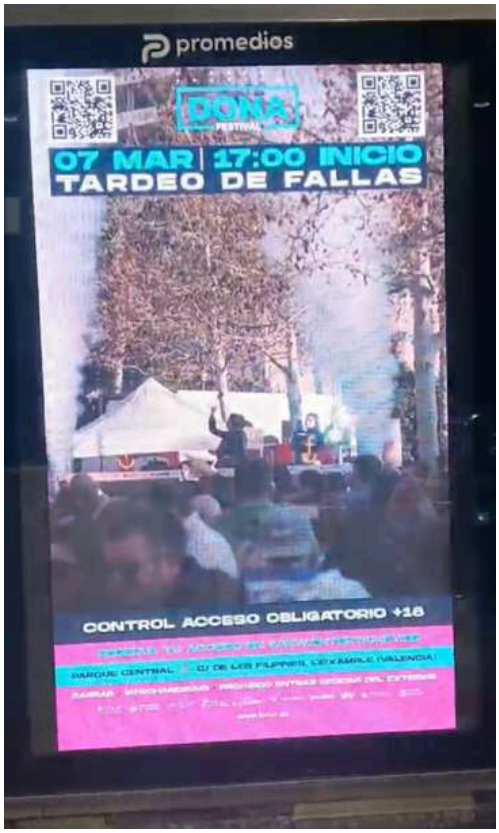



5.6 | Comida Institucional de presentación

El **miércoles 15 de abril de 2026** se celebró en el Centro de Turismo (CdT) de Valencia la comida institucional de presentación del Dona Festival Tardeo Electronic®, una acción organizada con el objetivo de dar visibilidad al evento, fortalecer las relaciones institucionales y poner en valor el papel de la mujer dentro de la industria musical y cultural.

Esta acción formó parte de la estrategia de comunicación y promoción previa al festival, generando repercusión mediática y reforzando la presencia institucional y social del evento.

La comida reunió a destacadas autoridades y representantes institucionales, entre ellos la Consellera de Industria, Turismo, Innovación y Comercio de la Comunitat Valenciana, **Marian Cano**; la Concejala Delegada de Innovación, Tecnología, Agenda Digital, Captación de Inversiones y Turismo, **Paula Llobet**; **Vicente Ripoll**, Director del IVAJ y la Jefa de la Policía Adscrita de la Generalitat Valenciana, **Marisol Conde**.

Asimismo, el encuentro contó con la presencia de entidades colaboradoras y patrocinadores como Belen Boronat, subdelegada ONCE en la Comunidad Valenciana, Fernando Álvarez y Jaime Cuñat en representación de Coca-Cola, Pere Vercher de Ron Barceló (Grupo Varma), además contamos con la presencia de La presidenta María José Broseta y miembros de la junta directiva de La Federación Vecinal de Valencia, Alex Valmaña de ALEGAL, medios de comunicación y las artistas participantes en el evento.



5.6 | Comida Institucional de presentación







5.7 | After party oficial al finalizar el evento

Como parte de la programación complementaria del Dona Festival Tardeo Electronic®, se organizó el after party oficial del evento en colaboración con la sala ALEGAL, con el objetivo de ampliar la experiencia de ocio y ofrecer continuidad a la jornada musical una vez finalizado el evento en Parc Central.

Al finalizar el festival, los asistentes recibieron pulseras exclusivas de acceso al after party hasta completar aforo, permitiendo trasladar el ambiente del evento a uno de los espacios de referencia del ocio nocturno de Valencia. Esta colaboración contribuyó a dinamizar la oferta cultural y musical de la ciudad, reforzando además las sinergias entre el festival y las salas de ocio vinculadas al sector de la música electrónica.

La sala contó con la presentación de Inmaeyes en cabina y la presencia de varias artistas del festival.

Pulsera exclusiva



DJ en cabina



Cartelería





5.8 | Difusión medios de comunicación

Enlaces a las noticias sobre el festival:

Levante: https://www.levante-emv.com/ocio/planes/2026/04/02/dona-festival-tardeo-electronic-18-bc-128694944.html?utm_source=whatsapp&utm_medium=social&utm_campaign=btn-share

Las Provincias: https://www.lasprovincias.es/planes/dona-festival-tardeo-electronic-triunfa-parc-central-20260420160129-nt.html

La Razón: https://www.larazon.es/comunidad-valenciana/dona-festival-aplaza-18-abril_2026030369a71d631817b41eb66ebfdc.html

Valencia Extra: https://www.valenciaextra.com/es/ocio/valencia-calienta-motores-dona-festival-este-sabado-con-comida-institucional-en-cdt_585500_102.html

Visit Valencia: https://www.visitvalencia.com/agenda-valencia/tardeo-dona-festival-en-valencia

Valencia Plaza: https://valenciaplaza.com/valenciaplaza/tierra-de-empresas/dona-festival-tardeo-electronic-triunfa-en-parc-central

7 Tele Valencia: https://7televalencia.com/dona-festival-2026-llena-parc-central/

El Periódico de aquí: https://valencia.elperiodicodeaqui.com/epda-noticias/la-lluvia-obliga-retrasar-el-dona-festival/100006495

El Periodic: https://www.elperiodic.com/valencia/dona-festival-aplaza-abrilcon-mismaenergia-yespiritu-femenino_1062683

Valencia News: https://valencianews.es/tendencias/dona-festival-se-aplaza-al-18-de-abril/ https://www.hosteleriaenvalencia.com/Eventos?id=11829

Valencia Bonita: https://www.valenciabonita.es/2026/04/09/dona-festival-abril-2026-valencia/

5.8 | Difusión medios de comunicación

Noticias sobre el festival:



Levante

Dona Festival Tardeo Electronic 18 de abril

Te puede interesar

Olivia Díaz

Dona Festival Tardeo Electronic regresa el sábado 18 de abril de 2026 en el Parc Central de València (Zona Ruzafa) reafirmándose como evento musical pionero en España, caracterizado por ser el primer festival de gran formato con un cartel compuesto íntegramente por mujeres artistas, cantantes y DJs. El festival tiene un formato tardeo festivalero, dando comienzo a las 17:00 horas apertura e inicio. El acceso estará permitido para mayores de 18 años.



LA RAZÓN

Comunidad Valenciana

Dona Festival se aplaza al 18 de abril

Por las previsiones meteorológicas adversas

18 ABRIL | 17:00 INICIO

▲Dona Festival se aplaza al 18 de abril La Razón

C. APARICIO

Valencia Creada: 03.03.2026 18:41
Última actualización: 03.03.2026 18:41

La organización de Dona Festival comunica que debido a las previsiones meteorológicas adversas para este fin de semana y con el objetivo de garantizar la seguridad tanto de los asistentes como del personal, **se ha decidido aplazar el evento al sábado 18 de abril.**



ValènciaExtra.

Valencia calienta motores para el Dona Festival de este sábado con una comida institucional en el CdT

El evento, que se celebra el 18 de abril en el Parque Central, refuerza su apuesta por el talento femenino en la electrónica

Sergi Expósito



teleValencia

Valencia Comarcas Deportes Planes Cultura ViveLasFallas MENÚ EN DIRECTO

DONA Festival llena Parc Central y refuerza el talento femenino en la electrónica

evento reúne a cientos de asistentes en València con un cartel íntegramente femenino y se afianza como talento en la música electrónica

Redacción



valenciaplaza

Dona Festival Tardeo Electronic triunfa en Parc Central

Evento referente del talento femenino en la música electrónica

Foto: FOTUR

GENERALITAT VALENCIANA

Tu decisión. SU FUTURO

Entra en: adminova.gva.es

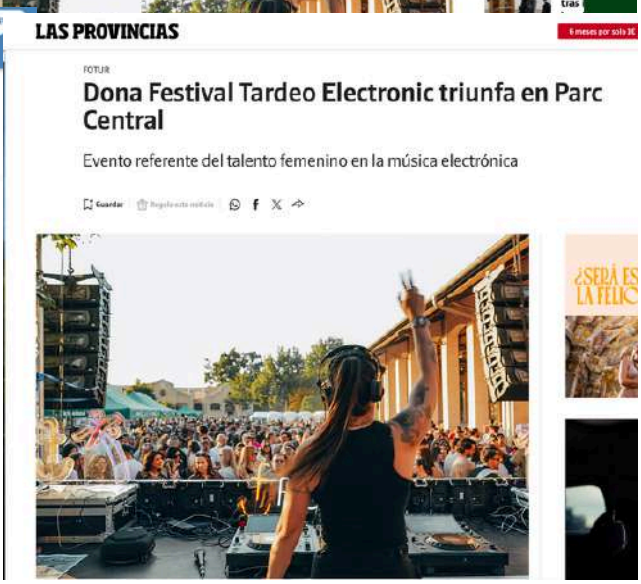

LAS PROVINCIAS

FOTUR

Dona Festival Tardeo Electronic triunfa en Parc Central

Evento referente del talento femenino en la música electrónica

Guardar

5.8 | Difusión medios de comunicación

Publicidad en prensa:



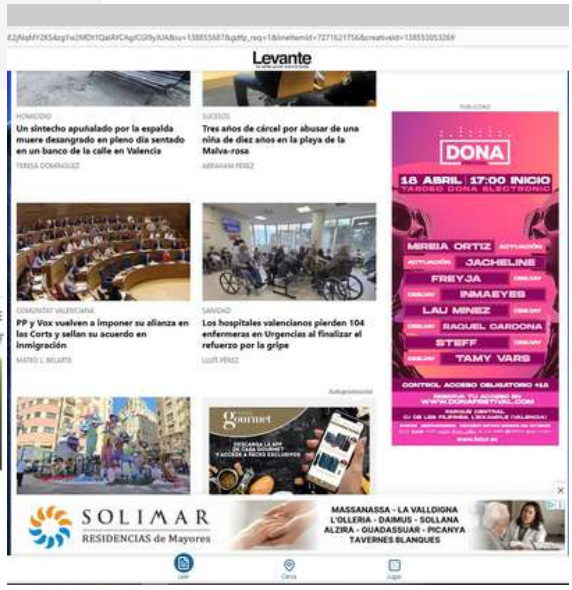









5.9| Cartelería

Cartel de artistas del evento



Cartel de horarios de actuación



Cartel novedad con sala Alegal





5.10 | Merchandising y productos

















FOTUR

fotur.es | La industria de la felicidad

MEMORIA PRIMER TRIMESTRE

2026

www.fotur.es